EPO 23

ESCUELA PREPARATORIA OFICIAL No 23

Esquema de trabajo de acuerdo al semáforo epidemiológico

En este primer semestre del Ciclo Escolar 2021-2022, el esquema de trabajo se modificará de acuerdo al color del semáforo epidemiológico establecido por nuestras autoridades estatales.

SEMÁFORO EN ROJO Y SEMÁFORO EN NARANJA

Trabajo 100% en línea

- Todas las actividades se harán en línea.
- Las cátedras se darán en cuerpos colegiados y clases magnas.
- El horario de conexión a sesiones de clases magnas será de 08:00 a 10:00 horas para turno matutino y de 16:00 a 18:00 horas para turno vespertino.
- Entrega de actividades a través de Classroom.

SEMÁFORO EN AMARILLO

Trabajo 100% en línea

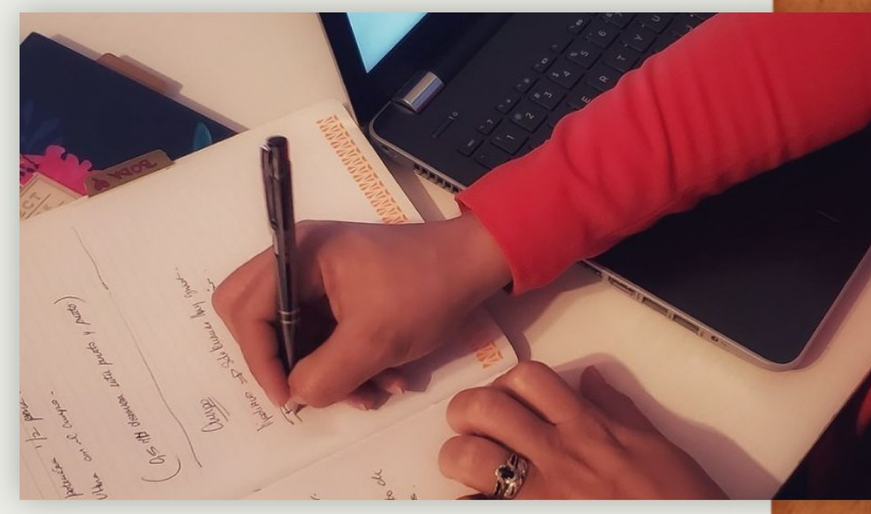

- Todas las actividades se harán en línea.

- Las cátedras las darán los docentes titulares de las materias y en las aulas virtuales grupales.

- El horario de conexión a sesiones virtuales será de 07:00 a 10:40 horas para turno matutino y de 14:00 a 17:40 horas para turno vespertino.

- Entrega de actividades a través de Classroom.

SEMÁFORO EN VERDE

Trabajo presencial voluntario 50% y trabajo en línea 50%

- Las actividades serán una combinación de actividades presenciales y en línea.
- Las sesiones presenciales serán con, **máximo**, el 50% de alumnos de cada salón, quiénes acepten voluntariamente asistir a la institución.
- Los alumnos que asistan a la escuela deberán sujetarse al protocolo sanitario institucional y únicamente asitirán de acuerdo a la calendarización del grupo que le corresponda.

- Las sesiones de trabajo serán dirigidas por los docentes titulares de las materias y en las aulas de la escuela.
- El objetivo de las sesiones únicamente será la resolución de dudas y aclaraciones que el alumno solicite.
- El horario de las sesiones presenciales será de 07:00 a 10:40 horas para turno matutino y de 14:00 a 17:40 horas para turno vespertino.

- Los alumnos que no asistan a las sesiones presenciales, visualizarán los materiales de apoyo que los docentes les compartan.
- La entrega de actividades seguirá a través de Classroom.

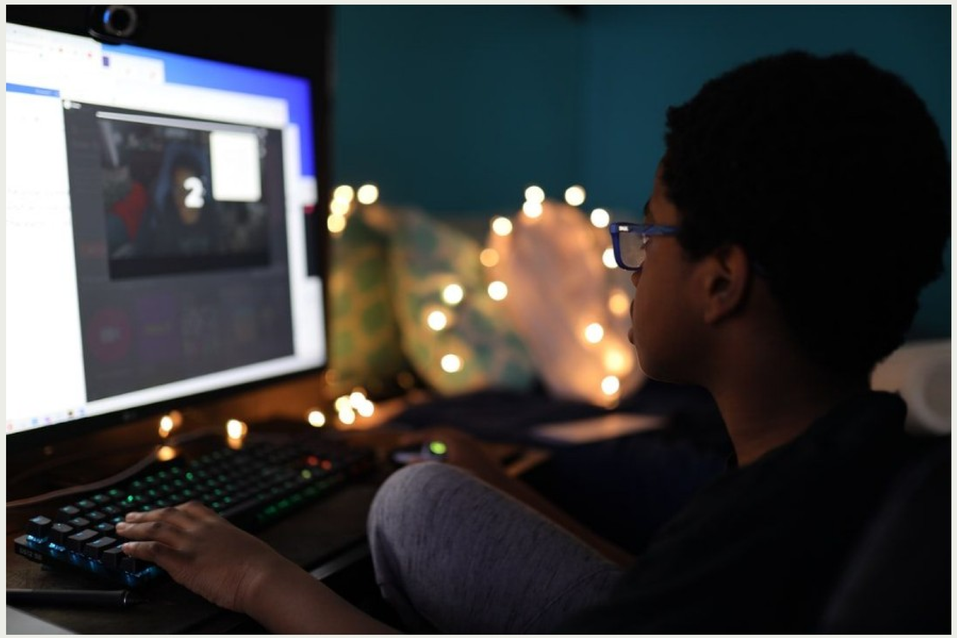

Ante los cambios de color en el semáforo epidemiológico, estar atentos a las indicaciones particulares de cada **metodología de trabajo**

¡Gracias!